

# BBF00 – Bjerkreim

## Bilder fra Bjerkreim

I dette fotoalbumet finner du bilder som er samlet fra hele Bjerkreim. Alle bilder er sortert etter gardsnavn i bygda som kommer alfabetisk. En del har ukjent fotograf.

Bilder som finnes i «Bjerkreimboka band I, II og III» samt i «Bjerkreim før i tida band I og II», er ikke tatt med her. Og har bare tatt med bilder vi antar har almen interesse.

Nye bilder legges ut fortløpende, så følg med!

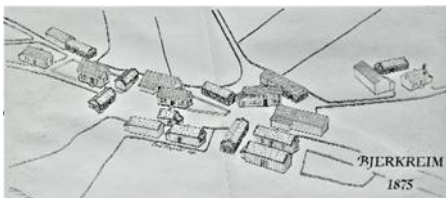

Bjerkreim sentrum 1875.



Bjerkreim gården med kirken. Foto: Peter A. Flak.



Bjerkreim 1893. Foto: Peter A. Flak.



Bjerkreim. Foto: Peder A. Flak.



Bjerkreim Foto: Erik T. Hadland.



Bjerkreim Foto: Erik T. Hadland.



Bjerkreimskirken bygget i 1835.

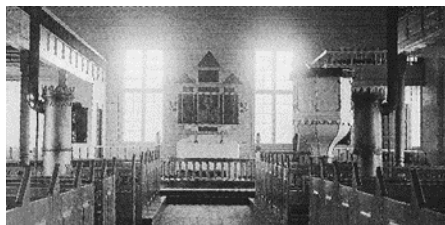

Interiørfoto Bjerkreimskirken av C. Christensen Thombaw 1907.



Interiørfoto 2 fra Bjerkreimskirken. Legg merke med to store vedovner. Foto: Erik T. Hadland.



Tollak T. Gudmestad var kirkebyggeren da Bjerkreimskirken ble oppført i 1835.



Utenfor kirketrappa, under steinhellene, ligger Maurits Rasmusson Bjordal og Gard Johannesson Vikesdal begravet. Disse ble avrettet midt på 1700-tallet. Foto: Paul Tengesdal.



Denne Bjerkreimsbrua ble bygget i 1878, og rester etter disse brukarene kan enda sees like overfor nåværende bru fra 1922. Brua ble bygget for hestekjøretøyer og fikk godt rekkverk på sidene. Slett ikke rart at dette ble bygdas danseplass hvor ungdom og folk samlet seg. Men det har vært bruer over elva lenge før – den første ble bygget omkring 1615.



Bjerkreimsgården sett fra Røyslands sida. Foto: Peder A. Flak.

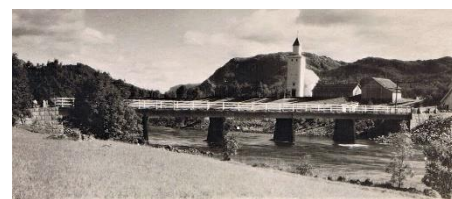

Bjerkreimbrua fra 1922.



Bjerkreimbrua ca. 1930.



Bjerkreimbrua ca. 1955.



På Bjerkreimbrua før det ble satt opp gangbane ved siden.

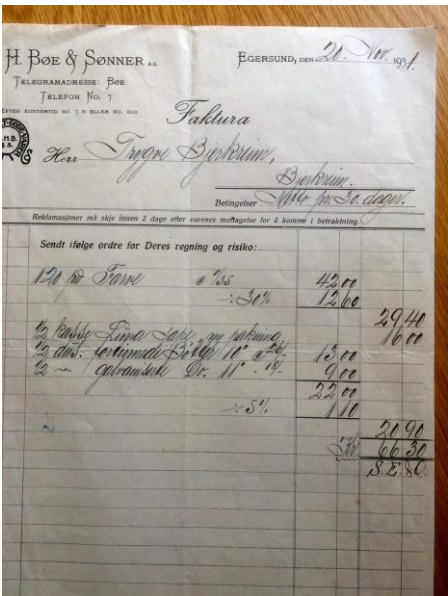

En faktura fra 1934. Denne viser at folk fremdeles kunne ha en uvanlig fin håndskrift.



Midt i Bjerkreimsgarden med kirken i bakgrunnen.



Guri Malene Gitlestr. 1828-1911.

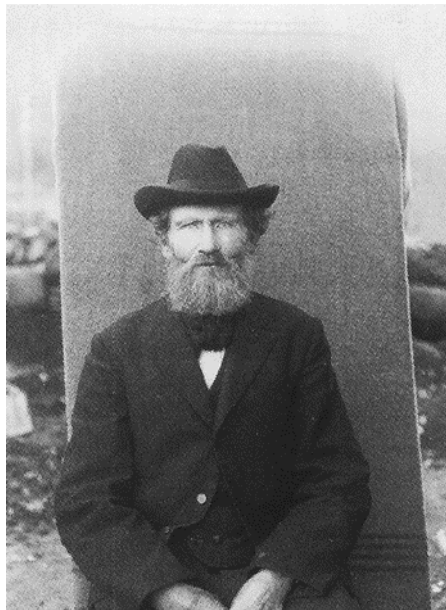

Anders Gulichson 1828-1913.



Fremme f. v. Gerd Berland, Bjørg Birkrem, Kari Vinningland og Edith Slettebø. Bak f.v. Bertha Birkrem, Ingveig Berland, Borghild Olava Birkrem, Maria Berland og Torleif Birkrem.



Dugnadsarbeid på Bjerkreimskirken 1961. Fremst sitter f.v. Las Apeland, Normann Svela, Olav Vikesdal, Ludvig Vikesdal, Ola Vikesdal, Jonas Svela, Artur Svela, Alf Vikeså og Leif Høyland. Bak står f.v. Alfred Birkeland, Artur Gåsland, Per Vikesdal,

Sverre Svela, Leif Vikesdal, Arne T. Eikeland, Karl Konrad Nikolaisen, Otto Hegelstad, Martin Kydland, Ola Skjæveland, Gabriel Øygard, Knut Svela, Sven Skjæveland og Torleif Gåsland.



Bjerkreim skole fra 1899 til 1961.



Bjerkreim skole. Foto: Svein Efteland.



Bjerkreim garden ca. 1950.



Bjerkreim garden 1954



Bjerkreim ca. 1955.



Bjerkreim garden en dag under høyhesjing.



Bjerkreim i ca. 1968.



Boligen til Klaus og Maria Apeland. Her var det kafe i under etasje. Foto ca. 1955.



Svanaug Bjerkreim hjelper Borghild Apeland med opprydding i hagen.



Bjerkreimkirken Her var det ikke mye bebyggd – kun utmarksjorder.



Bjerkreim kirken og skolen på 1960-tallet. Fotohuset.



Bjerkreim sentrum og noe av Røysland på andre siden av elva. Foto omkring hundreår skiftet 2000.



Bjerkreim – Odland – Ørsdalsvatnet.

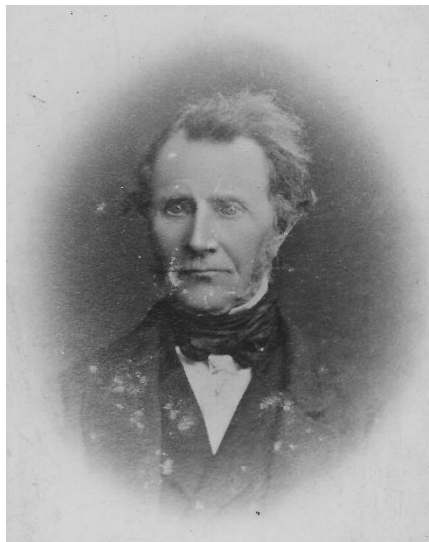

Willads Tollefsen 1794-1873. Ett av de eldste portrettfoto i Bjerkreim tatt ca. 1870.



Brødrene Tønnes Tollefsen f. 1865 og Maurits Johan f. 1872 Bjerkreim. Tønnes flyttet i 1913 til Nordre Hølland i Akershus.



Tønnes Tollefsen 1865-1939 og Abigael Røysland 1870-1961, giftet i 1890. De flyttet fra garden til Nedre Romerike Akershus i 1913.



Tre brødre: F.v. Tollef f. 1896, Klaus f. 1901 og Trygve f. 1899 Bjerkreim.



Tollef Bjerkreim f. 1896-d. 1928 i den amerikanske infanteriuniformen. Han reiste til USA 1913. Deltok i første verdenskrigen i Frankrike som am. soldat.



Lærer og gårdbruker Klaus og Selma Bjerkreim med barna Maurits, Synnøve, Johan, Ingerd og Tollef fremst i 1946.



Johan og Thyra med barna Svanaug, Klaus Geir og Kari.



Johan Bjerkreim har nettopp pløyd åkeren – og godt arbeid trenger et fotobevis.



Den nye fjøsbygningen til Klaus (K.G.M.) Bjerkreim reist i 1954. Foto: Alf Gjedrem, han tok et foto fra samme vinkel for hvert sperr som ble reist.



Thyra og Johan Bjerkreim hadde sitt bryllup i Holmen 1962. F.v. Brudens foreldre Louis og Karly Odland, brudeparet, brudgommens foreldre Selma og Klaus Bjerkreim. Foto: Erik Thorberg NTB.



Lous og Karly hadde nylig bygget nytt fjøs og låve hvor bryllupet ble holdt. Fint pyntet med bjerkegreiner og tak-dekorasjoner. Foto: Erik Thorberg NTB.



Bryllupsfoto Ingerd og Oddmund Brundtland 1967. Oddmund var prest i Bjerkreim 1979-1993.



Ingerd Brundtland f. Bjerkreim i sving på kjøkkenet i heimen hennes.



Bussen/lastebilen til Arne Austdal.



Torfrid Bjerkreim i den nye landhandel forretningen sin.



Torfrid i butikken sin, her i tøyavdelingen. Begge foto: Stavanger Aftenblad ca. 1960.



Markvard Bjerkreim med bensinpumpene.



Tora Bjerkreim ved bensinpumpene. Bedehuset i bakgrunnen.



Ludvig Bjerkreim med fiskestanga nedenfor Bjerkreimsbura.



Brødrene Ludvig og Ragnar Bjerkreim.



Markvar og Arne Bjerkreim ved pumpene.



Laksefangst 1964. Markvard Bjerkreim med sønner.



Fem brødre Bjerkreim: F.v. Ragnar f. 1958, Mauritz f. 1961, Arne f. 1959, Ludvig f. 1954 og Trygve 1950.



Gode naboer ved melkekrakken: F.v. Johan Bjerkreim, Jonas Birkreim og Odd Bjerkreim. Her ble det alltid tid til en drøs.



Sauehode behandling i det fri hos Ola Bjerkreim.



Tømmerkjørerne tar en pause på Berse. F.v. Klaus Sagland, Olav Bjerkreim, Knut Bjerkreim og Ingvar Bjerkreim. Foto: Anne Marie Bjerkreim i 1960-åra.



Her frakter f.v. Tolleiv Gjedrem, Lars og Reidar Apeland tømmerstokker over isen på Berse i 1942/43.



Johan Bjerkreim bak, får oppskåret tømmer på saga til Ingvar Bjerkreim som styrer saga.



Ingvar Bjerkreim med sønnene Karl Henning og Paul Tore på hustrappa ca. 1972. Foto: Anne Marie Bjerkreim.



Madlamoen 1922. Halvard Brattebø til høyre. Hvem er de andre?



Tora Laksesvela t.v. og Tilla Bjerkreim (Brattebø) t. h. Hvem er de andre to imellom?



Så gjør vi så når til kirken vi drar.... Peder og Olufine Ramsland med yngste barnet Paula, trolig på kirkevei.



Ramsland og lastebiler hører liksom sammen. Her ser vi brødrene Konrad, Karl Peder og Ola foran Karl Peder Ramslands lastebil. Bildet er trolig tatt sist i 1940-åra.



Karl Peder Ramsland til høyre.



Paula Ramsland kjørte også lastebiler.



Ola Ramsland i Skiftingshammeren.



Ola Ramslands første lastebil, merke International. Løyve- og registreringsnummeret var L-22342. Da lastebilen ble solgt, tok en med seg nummerskiltet til neste kjøretøy. Det er eldste son, Paul, som sitter på skjermen. Bildet er trolig tatt i 1954.



Olefine Ramsland med et barnebarn i 1950.



Sverre Odland dreiv med leiekjøring i mange år og hadde bl.a. traktorgraver.



Lensmann Fredrik Gjødrem til hest fremfor 17. mai toget på Bjerkreim.



17. mai 1976: F.v. Per Espedal, Endre Hegelstad og Per Spødevold fanga av telelinsa til Per Jan Spødevold utafor kirkegårdsmuren på Bjerkreim.



Bjerkreim 17. mai 1986. Frå venstre Ingfrid Austdal, Asta Vikesdal, Lars Vinningland, Sverre Sveta, Tone Eikeland, Reidunn Fuglestad, Leif Vikesdal, Toralf Fuglestad, Klaus Hegelstad med plakaten, Anna Skjæveland, Magnus Solberg, så nokre ukjende, Normann Nevland med kvit lue. Ser og Jan og Jonas Osland og Sigurd Hetland mot høgre.



Skiftingshammeren med Anders 1859-1932 og Ingeborg 1858-1937 Birkrem fremfor huset, ca. 1915.



Huset i Skiftingshammeren.



Høyning i Skiftingshammeren. Anders sittende med høybør og Ingeborg til høyre. Resten er Ellingsen-familien i Egersund som pleide å feriere hos dem.



Hønsehuset i Skiftingshammeren innpå «røyse» inn forbi dagens bygninger.



Skiftingshammeren en vinterdag.



Bryllupet til Harald og Anna Søyland 1978 med foreldre Arne og Jorina Søyland og Haralds søsken; f.v. Egil, Øyvind, Laila og Kjell.



Bjerkreim. Foto: Norsk Fly og Flyfoto



Rakel Grøtteland og Martine Søyland.



Ved Urdalsleet. Huset vi ser ble flyttet hit fra andre siden av Odlandsvegen ca. 1950, og sist nyttet som hønsehus. Nå vises kun husmuren.



Utsikt oven fra Skiftingshammeren og utover mot Bjerkreim kirken. Til høgvegen inn til Odland og t. v. markavegen til Bjerkreims søndre utmark.



Bjerkreim inntil skille mot Odland; husa til Fredrik og Gunnar Gjedrem (under bygging).



Garden til Inge Bjerkreim



T.v. garden til Einar Bjerkreim og Anton Maudal over veien.



Bjerkreim sentrum

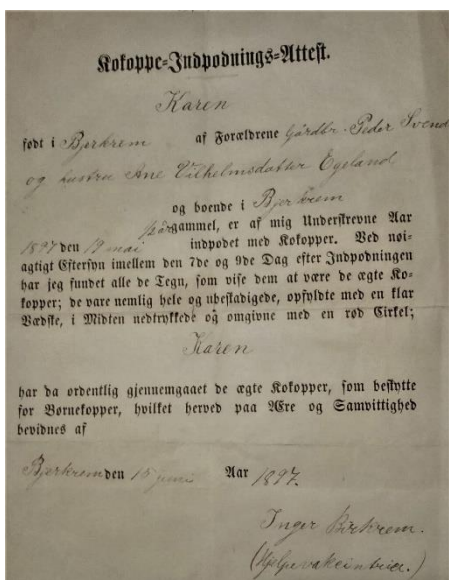

Kukoppe-Innpodnings-Attest fra 1897.



Bjerkreim Framhaldsskule 1961-62:  
Nærmeste rekke bakfra: Leif Vinningland, Eli Marie Vinningland, Reidar Fuglestad, Oddbjørn Versland, Solfrid Versland, og Margunn Svela. 2. rekke: Ola Osland, Magna Helland, Svanhild Hegelstad, Brit Hegelstad, Lars Gystøl og Einar Hetland. 3. rekke: Marit Vikesdal, Harald Foss, Reidar Fotland, Hjørdis Espeland, Paul Efteland, og Jorunn Bue. 4. rekke: Jonas Brattebø, Harriet Brattebø, Ola Birkeland, Sigurd Asbjørnsen Rikard Apeland Guri Apeland. Lærer Gudrun Olden Nedrebø.



Bjerkreimbrua over Gjedlakleiva bygget i 1975.



Utsikt over Bjerkreim fra Hamrane ca. 1920.



Foto over Bjerkreim tatt fra Hamrane 100 år etter.  
Foto: Paul Tengesdal 2021.



Skuletur til Hardanger. Fremre rekke f.v. Gunhild Birkrem, Åse Kari Skreå, Asta Odland, Reidun Gjedrem. Bakre rekke f.v. Magnus Versland, Håkon Vinningland, Andreas Austdal, Kjell Tengesdal, Magnus Solberg, Jostein Slettebø, Tollef Bjerkreim og Louis Efteland. Lærer Klaus Bjerkreim.



Evangelist og bibellærer Adolf Bjerkreim 1887-1963. Se boka Bjerkreim før i tida band II side 217-225.

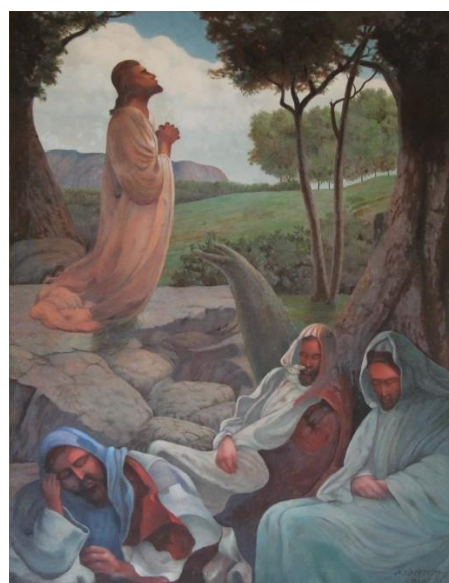

Adolf var en aktiv maler på sine eldre dager. Dette bildet henger i Bjerkreim Bedehus, malt i 1960.



Salmedikeren Trygve Bjerkrheim helsar på Jørgen Skjæveland 1990.





Brudeparet Jonas Birkrem og Signe Nedrebø f. Svela, gift 1937.



Bjerkreim kirke. Foto: Fotohuset.

---

## Storflaumen i Bjerkreimselva

2015:



Store vannskader i underetasjen på bedehuset.



Bjerkreimsbrua over E39.



Oreelva: Storesteinen i utløpet av Odlandshølen er nesten under vann.

Alle tre foto: Paul Tengesdal.

---